Забота о безопасности детей

Института изучения детства, семьи и воспитания Российской академии образования.

Забота о безопасности детей, в том числе на дорогах, важна для каждого взрослого. Недавно в Институте изучения детства, семьи и воспитания РАО был открыт Федеральный ресурсный центр по профилактике детского дорожно-транспортного травматизма(ДДТТ), одной из задач которого является методическая поддержка родителей и педагогов при обучении детей безопасности дорожного движения.Вместе с сотрудниками Центра хотим напомнить о самых важных правилах, которые должен соблюдать каждый пешеход.

5 ПРАВИЛ ПЕШЕХОДА. СОБЛЮДАЙТЕ САМИ И РАССКАЖИТЕ ДЕТЯМ!

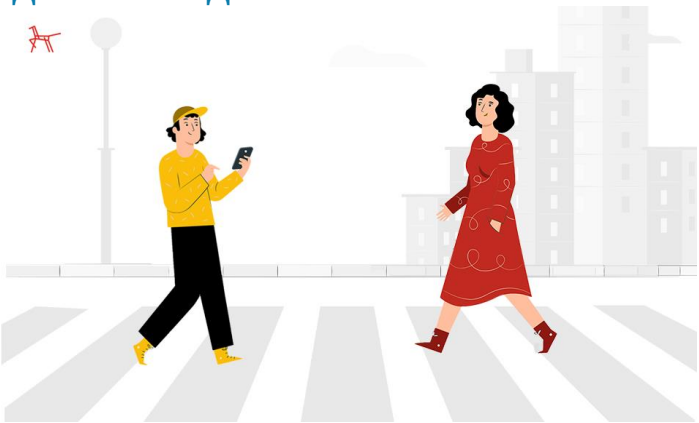

Забота о безопасности детей, в том числе на дорогах, важна для каждого взрослого. Недавно в Институте изучения детства, семьи и воспитания РАО был открыт Федеральный ресурсный центр по профилактике детского дорожно-транспортного травматизма(ДДТТ), одной из задач которого является методическая поддержка родителей и педагогов при обучении детей безопасности дорожного движения.

Сегодня мы вместе с сотрудниками Центра хотим напомнить о самых важных правилах, которые должен соблюдать каждый пешеход.

1. Переходи проезжую часть дороги только в специально предназначенных местах – по пешеходным переходам.

Помни: когда идёшь по улице пешком, ты являешься участником дорожного движения – пешеходом.

Если тротуара нет, иди навстречу движению автомобиля по обочине или краю дороги. Тогда не только водитель увидит тебя издали, но и ты увидишь приближающуюся машину.

Если ты переходишь улицу без сопровождения взрослых, лучше всего присоединиться к группе других пешеходов.

2. Перед переходом проезжей части дороги соблюдай правило:

Стой – Прежде чем сделать шаг на проезжую часть, остановись на тротуаре.

Смотри – Убедись, что все автомобили остановились, водители видят тебя и пропускают.

Слушай – Прислушайся к звукам.

Думай – Убедись, что у тебя достаточно времени для перехода.

Иди – Пересекай дорогу размеренным шагом.

3. Красный сигнал – стой, зелёный – иди.

Если на пешеходном переходе или перекрёстке есть светофор для пешеходов, он покажет тебе, когда идти, а когда стоять и ждать.

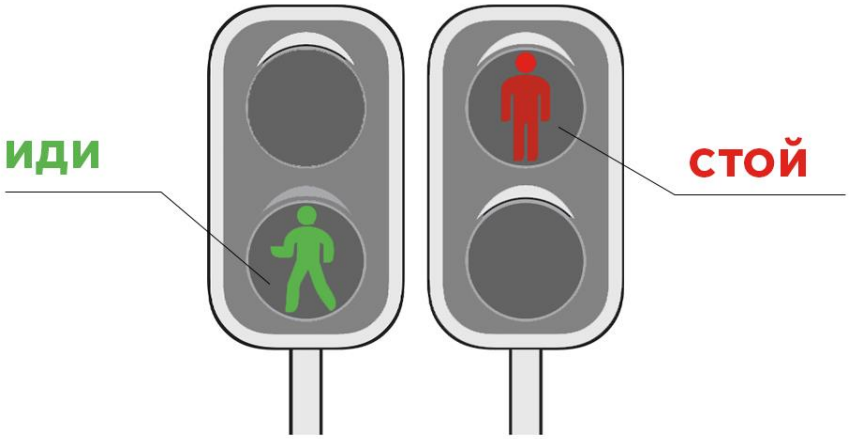

Перед началом движения убедись в безопасности перехода проезжей части дороги!

4. Будь заметным на дороге и делай это правильно.

Не выходи на дорогу из-за припаркованного транспорта или предмета, который ограничивает обзор дороги, особенно на дворовой территории.

Будь внимателен вблизи автомобиля, движущегося задним ходом.

В тёмное время суток носи яркую одежду, а ещё лучше – иметь на ней световозвращающие элементы, чтобы водители точно заметили тебя на дороге.

5. Дорога – не место для игр!

Играй в мяч и другие игры во дворе, на детской площадке, на стадионе или в парке.

Опасно:

- играть вблизи дороги;
- кататься на велосипеде, роликах, скейтборде, самокате по проезжей части дороги и рядом с ней;
- и даже просто находиться рядом с дорогой.

Уважаемые взрослые, расскажите об этих правилах детям! *И всегда соблюдайте их сами – так вы сохраните свои жизнь и здоровье, а заодно покажете пример правильного поведения на дороге младшим.*